

CONDICIONES HIDROMETEOROLÓGICAS ACTUALES

Para el día de hoy se prevén las precipitaciones más intensas se presenten sobre el occidente del territorio nacional, hacia los departamentos de Chocó y Valle del Cauca, además de Córdoba, Bolívar, Sucre y sectores aledaños al Golfo de Urabá. Se mantiene la **ALERTA ROJA** por incendios de la cobertura vegetal, en sectores específicos del Centro y Sur de la Región Andina, en el Oriente de la Región Caribe y a lo largo del Piedemonte Caqueteño. **ALERTA NARANJA** por amenaza de deslizamientos de tierra en el Piedemonte llanero y algunos sectores de la Región pacífica.

IMAGEN SATELITAL

Imagen GOES-13 * 12 de septiembre de 2012 * Hora 8:00 a. m. HLC

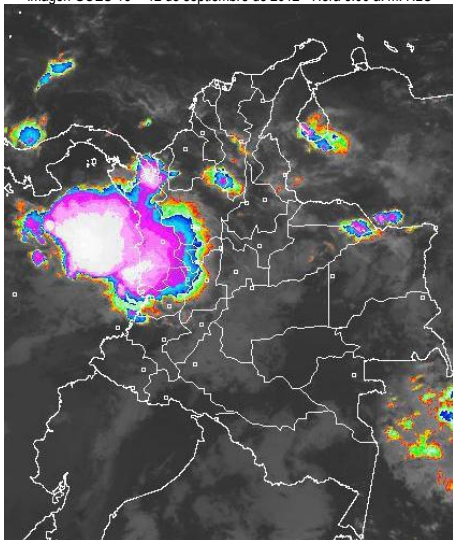

PRONÓSTICO CONDICIONES METEOROLÓGICAS ESPECIALES

ÁREA DEL VOLCÁN CERRO MACHÍN (coordenadas: 4.80 - 75.62)

A lo largo de la jornada se espera nubosidad variada con precipitaciones especialmente en horas de la mañana e iniciando la tarde.

Servicio Geológico Colombiano lo reporta en **NIVEL AMARILLO (III): CAMBIOS EN EL COMPORTAMIENTO DE LA ACTIVIDAD VOLCÁNICA**

| ELEVACIÓN (pies) | DIRECCIÓN | VELOCIDAD |
|------------------|-----------|-----------------|
| | | NUDOS KPH |
| 10,000 | SURESTE | 5 - 10 9 - 18 |
| 18,000 | ESTE | 10 - 15 18 - 28 |
| 24,000 | ESTE | 5 - 10 9 - 18 |
| 30,000 | SUROESTE | 5 9 |

ÁREA DEL VOLCÁN NEVADO DEL HUILA (coordenadas: 2.92 - 76.05)

Cielo parcialmente nublado con predominio de tiempo seco. No se descartan algunas lloviznas en la tarde.

Servicio Geológico Colombiano lo reporta en **NIVEL AMARILLO (III): CAMBIOS EN EL COMPORTAMIENTO DE LA ACTIVIDAD VOLCÁNICA**

| ELEVACIÓN (pies) | DIRECCIÓN | VELOCIDAD |
|------------------|-----------|-----------------|
| | | NUDOS KPH |
| 10,000 | SURESTE | 5 - 10 9 - 18 |
| 18,000 | ESTE | 10 - 15 18 - 28 |
| 24,000 | NORESTE | 10 - 15 18 - 28 |
| 30,000 | SUROESTE | 10 - 15 18 - 28 |

ÁREA DEL VOLCÁN GALERAS (coordenadas: 1.55 - 77.37)

En el transcurso de la jornada se estiman condiciones de cielo parcialmente nublado con predominio de tiempo seco.

Servicio Geológico Colombiano lo reporta en **NIVEL AMARILLO (III): CAMBIOS EN EL COMPORTAMIENTO DE LA ACTIVIDAD VOLCÁNICA**

| ELEVACIÓN (pies) | DIRECCIÓN | VELOCIDAD |
|------------------|-----------|-----------------|
| | | NUDOS KPH |
| 10,000 | SURESTE | 10 - 15 18 - 28 |
| 18,000 | ESTE | 20 - 25 37 - 46 |
| 24,000 | VARIABLE | 10 - 15 18 - 28 |
| 30,000 | SUROESTE | 15 - 20 28 - 37 |

ÁREA DEL VOLCÁN DEL RUIZ (coordenadas: 4.89 - 75.32)

Cielo parcialmente nublado con precipitaciones variadas en horas de la mañana e iniciando la tarde.

Servicio Geológico Colombiano lo reporta en **NIVEL AMARILLO (III): CAMBIOS EN EL COMPORTAMIENTO DE LA ACTIVIDAD VOLCÁNICA**

| ELEVACIÓN (pies) | DIRECCIÓN | VELOCIDAD |
|------------------|-----------|-----------------|
| | | NUDOS KPH |
| 10,000 | SURESTE | 5 - 10 9 - 18 |
| 18,000 | ESTE | 10 - 15 18 - 28 |
| 24,000 | ESTE | 5 - 10 9 - 18 |
| 30,000 | SUROESTE | 5 - 10 9 - 18 |

MÁS DESTACADO

ALERTA ROJA. PARA TOMAR ACCIÓN **ALERTA NARANJA. PARA PREPARARSE** **ALERTA AMARILLA. PARA INFORMARSE**

- Las lluvias se concentraron en las regiones Orinoquía, Andina, Caribe y Amazónica, alcanzando el mayor volumen, de precipitación, en el municipio de **Santa Marta (Magdalena)** con **74.0 mm**.
- Los habitantes de zonas de montaña de la Región Andina, incluida la Sabana de Bogotá continuarán experimentando durante los próximos días una sensación térmica fría por causa de la abundante nubosidad, el poco Sol y la velocidad del viento.
- ALERTA ROJA** El nivel del día de hoy es de 1.30 m con respecto al nivel de referencia del IDEAM encontrándose muy próximos a la cota de reducción, este nivel de alerta para el tramo comprendido entre Puerto Berrio (Antioquia) y Puerto Wilches (Santander).
- ALERTA ROJA** por condiciones secas en los departamentos de: Boyacá, Huila, Tolima, Valle del Cauca, Cauca, Nariño y en el Occidente de Cundinamarca. De acuerdo con el pronóstico para los próximos días se espera prevalezca el tiempo seco en estos departamentos, inclusive son posibles reducciones en la cantidad de agua de algunas fuentes de captación de acueductos. Además en sectores de Nariño y Cauca, no se descartan descensos significativos de las temperaturas del aire en horas de las madrugadas, se recomienda a habitantes de los altiplanos estar atentos a la evolución del fenómeno.
- ALERTA ROJA** por amenaza Muy alta de incendios de la cobertura vegetal en algunos sectores de las regiones Andina, Caribe y Piedemonte Caqueteño.
- ALERTA NARANJA** por deslizamientos de tierra en áreas inestables de la región Pacífica y Orinoquía.
- ALERTA NARANJA** por vendavales en varios sectores de las regiones Caribe y Andina, especialmente en zonas de sabana y de montaña, debido al tránsito de ondas tropicales, normales para esta época del año.

TEMPERATURAS MÁXIMAS

A continuación se relacionan los municipios donde se presentaron temperaturas iguales o superiores a 35.0°C:

| DEPARTAMENTO | MUNICIPIOS |
|--------------------|--|
| ANTIOQUIA | Puerto Berrio (35.2°C) |
| BOLIVAR | María La Baja (35.2°C) |
| CESAR | Valledupar (37.0°C), Agustín Codazzi (35.6°C) |
| CUNDINAMARCA | Puerto Salgar (37.4°C) |
| HUILA | Villavieja (37.2°C), Campoalegre (35.3°C) |
| LA GUAJIRA | Riohacha (37.4°C), Riohacha (35.8°C), Urumita (35.2°C), Uribia (35.0°C) |
| MAGDALENA | Zona Bananera (35.2°C) |
| NORTE DE SANTANDER | Cúcuta (35.2°C) |
| SANTANDER | Cimitarra (35.8°C), Sabana De Torres (35.2°C), Barrancabermeja (35.2°C) |
| | Valle De San Juan (39.8°C), Ambalema (36.8°C), Saldaña (36.4°C), Armero (35.8°C) |
| TOLIMA | |

TEMPERATURAS MÍNIMAS

A continuación se relacionan los municipios donde se presentaron temperaturas inferiores a 10°C:

| DEPARTAMENTO | MUNICIPIOS |
|--------------|--|
| ANTIOQUIA | Santa Rosa de Osos (9.8°C) |
| BOGOTÁ D.C | Aeropuerto El Dorado (6.9°C) |
| BOYACÁ | Tunja (6.0°C), Duitama (2.4°C) |
| CAUCA | Totoró (8.4°C) |
| CUNDINAMARCA | Tenjo (5.8°C), Madrid (6.4°C), Mosquera (5.0°C), Chocontá (4.6°C), Subachoque (6.8°C), Zipaquirá (8.3°C) |
| NARIÑO | Ipiales (7.0°C), Túquerres (6.4°C) |
| SANTANDER | Tona (4.2°C) |

PRECIPITACIONES

A continuación se relacionan los municipios donde en las últimas 24 horas se registraron precipitaciones iguales o superiores a 30.0 mm:

| DEPARTAMENTO | MUNICIPIOS |
|--------------|--|
| ANTIOQUIA | Angostura (45.0) |
| ARAUCA | Saravena (30.3) |
| CASANARE | Orocue (60.0), Villanueva (46.0) |
| CHOCO | Quibdó (42.5), Medio San Juan (35.0), Condoto (32.0) |
| MAGDALENA | Santa Marta-Guachaca (74.0) |
| PUTUMAYO | San Francisco (34.6) |
| SANTANDER | El Playón (34.7) |

MAPA DE PRECIPITACIÓN DIARIA

Desde las 7:00 a.m. del martes 11 de septiembre hasta las 7:00 a.m. del miércoles 12 de septiembre de 2012.

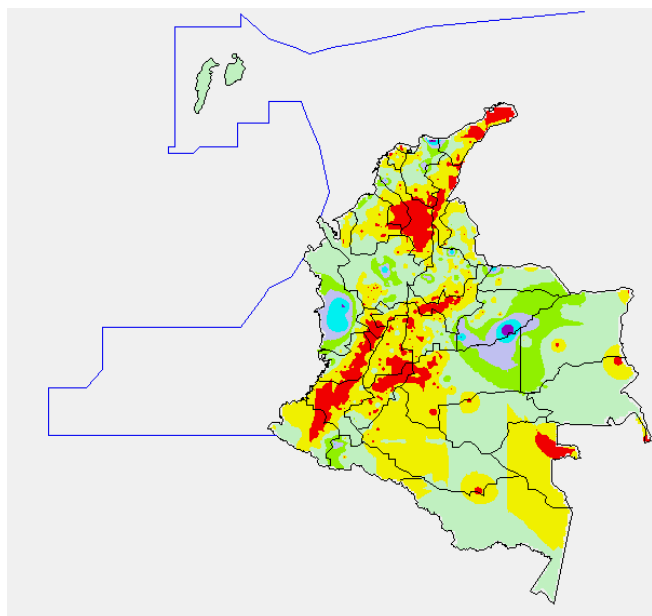

| | | | |
|----------------|----------------|----------------|---------------|
| 0.0 mm | 0.1 a 1.0 mm | 1.1 a 5.0 mm | 5.1 a 10.0 mm |
| 10.1 a 20.0 mm | 20.1 a 40.0 mm | 40.1 a 60.0 mm | > de 60.1 mm |

ESTADO DE LOS EMBALSES

A continuación se relacionan los volúmenes útiles diarios (expresados en porcentaje) de reservas de algunos embalses de acuerdo con información consultada en XM:

| EMBALSE | DEPARTAMENTO | VOLUMEN ÚTIL DIARIO (%) |
|-----------------|-----------------|-------------------------|
| MIEL I | Caldas | 24.12 |
| MIRAFLORES | Antioquia | 84.18 |
| EL PEÑOL | Antioquia | 92.41 |
| PLAYAS | Antioquia | 105.97 |
| PORCE II | Antioquia | 13.81 |
| PORCE III | Antioquia | 48.67 |
| PUNCHINÁ | Antioquia | 25.78 |
| RIOGRANDE 2 | Antioquia | 61.86 |
| SAN LORENZO | Antioquia | 81.99 |
| TRONERAS | Antioquia | 1.92 |
| URRÁ I | Córdoba | 77.05 |
| AGREGADO BOGOTÁ | Cundinamarca | 82.84 |
| BETANIA | Huila | 81.27 |
| MUÑA | Cundinamarca | 99.45 |
| PRADO | Tolima | 45.93 |
| CHUZA | Cundinamarca | 90.67 |
| ESMERALDA | Boyacá | 97.65 |
| GUAVIO | Cundinamarca | 97.78 |
| ALTO ANCHICAYÁ | Valle del Cauca | 10.17 |
| CALIMA 1 | Valle del Cauca | 73.23 |
| SALVAJINA | Cauca | 33.42 |
| NEUSA | Cundinamarca | 73.27 |
| SISGA | Cundinamarca | 86.83 |
| TOMINÉ | Cundinamarca | 83.99 |

PRONÓSTICO METEOROLÓGICO

| REGIÓN | PRONÓSTICO |
|--|--|
| SABANA DE BOGOTÁ | <p>MIÉRCOLES: Durante las primeras horas del día se esperan condiciones de cielo parcialmente nublado con tiempo seco sobre gran parte tanto de la Ciudad como de la Sabana. Hacia la tarde y en la noche es posible se presente un aumento de la nubosidad con lluvias ligeras en el Oriente de la Ciudad y de la Sabana además del Suroriente de la Ciudad.</p> <p>JUEVES: En la mañana se prevé cielo parcialmente cubierto con predominio de tiempo seco en la ciudad y en la Sabana. En la tarde se presentarán lluvias de carácter ligero hacia el Oriente tanto de la Ciudad como de la Sabana.</p> |
| ANDINA | <p>MIÉRCOLES: Durante las primeras horas del día se espera cielo parcialmente nublado con tiempo seco en gran parte del área exceptuando occidente de Antioquia, Quindío, Risaralda y Valle del Cauca donde se presentarán lluvias de ligeras a moderadas. Durante la tarde es posible se registre un aumento de la nubosidad con lluvias moderadas que pueden trascender hacia la noche en Antioquia, Eje Cafetero, Valle y los Santanderes; En Boyacá y Cundinamarca se esperan lluvias ligeras y/o lloviznas.</p> <p>JUEVES: Durante las horas de la tarde y noche se esperan lluvias moderadas en Antioquia, los Santanderes, Valle y Cauca; lluvias ligeras en el Altiplano cundiboyacense.</p> |
| CARIBE | <p>MIÉRCOLES: Durante las horas de la mañana se estiman condiciones de cielo parcialmente nublado; algunas lluvias de ligeras a moderadas son previstas sobre Córdoba y Bolívar. Se espera un aumento de la nubosidad durante la tarde e incluso la noche con lluvias moderadas en Córdoba, Bolívar, Sucre y sectores aledaños al Golfo de Urabá.</p> <p>JUEVES: Durante la jornada se prevé cielo parcialmente nublado con lluvias en sectores de Bolívar, Norte de Sucre, Magdalena, Cesar, Sur de La Guajira, especialmente en horas de la tarde y noche.</p> |
| ARCHIPIÉLAGO DE SAN ANDRÉS, PROVIDENCIA Y SANTA CATALINA | <p>MIÉRCOLES: Se espera durante la jornada cielo entre ligeramente y parcialmente cubierto en el área, al finalizar la tarde pueden presentarse algunas lluvias de variada intensidad.</p> <p>JUEVES: Se estima cielo parcialmente nublado y precipitaciones ligeras en las primeras horas de la noche.</p> |
| MAR CARIBE | <p>MIÉRCOLES: Cielo ligeramente nublado y parcialmente nublado, se estiman lluvias de variada intensidad en el occidente del área marítima durante la tarde y noche.</p> <p>JUEVES: Cielo entre ligeramente y parcialmente cubierto durante la jornada; son esperadas lluvias moderadas hacia el Occidente del Mar Caribe colombiano en horas de la tarde y noche.</p> |
| PACÍFICA | <p>MIÉRCOLES: Durante gran parte de la jornada se presentarán lluvias de moderadas a fuertes en el departamento de Chocó y en litoral del Valle del Cauca, estas precipitaciones tenderán a disminuir durante la noche.</p> <p>JUEVES: Se estiman precipitaciones moderadas a fuertes durante gran parte del día en el Centro y Norte de la Región, sobre Chocó y litoral del Valle.</p> |
| INSULAR PACÍFICA | <p>MIÉRCOLES: Se esperan lluvias de moderadas a fuertes sobre Gorgona durante la mañana y la tarde.</p> <p>JUEVES: Se estima cielo entre parcialmente nublado y nublado con lluvias de ligeras a moderadas en Gorgona.</p> |
| OCÉANO PACÍFICO | <p>MIÉRCOLES: Sobre el Centro y Norte del Océano Pacífico colombiano se estiman lluvias moderadas a fuertes durante la jornada.</p> <p>JUEVES: Se presentará a lo largo de la jornada cielo cubierto. En horas de la tarde y noche se esperan precipitaciones moderadas en el Centro y Norte de Océano Pacífico colombiano.</p> |
| ORINOQUIA | <p>MIÉRCOLES: Cielo parcialmente nublado con tiempo seco sobre gran parte de la mañana y tarde. Al finalizar la tarde y en la noche se estiman lluvias de ligeras a moderadas en Vichada, Casanare y Arauca.</p> <p>JUEVES: Cielo parcialmente nublado durante gran parte de la jornada; sin embargo durante la tarde y noche es posible se presenten lluvias de variada intensidad en Vichada, Casanare y Arauca.</p> |
| AMAZONICA | <p>MIÉRCOLES: Cielo parcialmente nublado con tiempo seco sobre gran parte de la mañana y tarde. Al finalizar la tarde y en la noche se estiman lluvias de ligeras a moderadas en Guainía, Guaviare y Vaupés.</p> <p>JUEVES: Cielo parcialmente nublado durante gran parte de la jornada, se estiman lluvias ligeras sobre Guainía y Vaupés en la noche.</p> |

ALERTAS VIGENTES

Para mayor información sobre el Pronóstico del Estado del Tiempo, Informes Técnicos Diarios y Comunicados Especiales, e informes de otras áreas temáticas, tales como Hidrología, Deslizamientos de Tierra e Incendios, se sugiere consultar la siguiente dirección electrónica: www.ideam.gov.co

REGIÓN CARIBE

ALERTA ROJA INCENDIOS DE LA COBERTURA VEGETAL

Amenaza **muy alta** de ocurrencia de incendios de la cobertura vegetal en zonas de bosques, cultivos y pastos, localizados en los siguientes municipios y sectores aledaños:

BOLÍVAR: Santa Rosa del Sur.
LA GUAJIRA: Riohacha, Uribe., san Juan del Cesar

ALERTA NARANJA INCENDIOS DE LA COBERTURA VEGETAL

Amenaza **alta** de ocurrencia de incendios de la cobertura vegetal en zonas de bosques, cultivos y pastos, localizados en los siguientes municipios y sectores aledaños:

BOLÍVAR: El Carmen de Bolívar, Arjona
LA GUAJIRA: Albania, Barrancas, Hato Nuevo,
SUCRE: Sampedo

ALERTA NARANJA PROBABILIDAD DE VENDAVALES

Para esta época del año es muy común la ocurrencia de vendavales por causa del periódico tránsito de ondas tropicales en la Región Caribe, especialmente en zonas de sabana o llanura estos fenómenos atmosféricos pueden alcanzar vientos entre moderados a fuertes que podrían destear casas, tumbiar árboles o postes de energía entre otros daños. El IDEAM recomienda estar muy atentos y tomar las medidas preventivas necesarias.

REGIÓN ANDINA

ALERTA ROJA CONDICIONES SECAS

Para esta época tienden a disminuir las lluvias (temporada seca o de menos lluvias de mitad de año) en el país, situación que ha sido evidente en el Sur de la Región Andina, en sectores de Tolima, Huila, Valle del Cauca, Cauca y Nariño. El IDEAM advierte sobre la alta probabilidad de ocurrencia de incendios forestales en los sectores antes mencionados, además se hace un llamado de atención a las empresas operadoras de acueductos tanto veredales como municipales y al público en general, para que realicen un monitoreo y una planeación constante de las reservas de agua en lo que resta del mes de septiembre.

ALERTA ROJA INCENDIOS DE LA COBERTURA VEGETAL

Amenaza **muy alta** de ocurrencia de incendios de la cobertura vegetal en zonas de bosques, cultivos y pastos, localizados en los siguientes municipios y sectores aledaños:

ANTIOQUIA: Betania, Caramanta.
BOYACÁ: Chiquinquirá, Chiquiza, Coper, Maripí, Muzo, Otanche, Quipama, Ráquira, Sáchica, San Miguel De Sema, San Pablo De Borbur, Saboya, Sotaquirá, Susacón, Sáchica, Chiquiza, Susacón, Tinjacá, Villa De Leiva.
CALDAS: Anserma, Belalcázar, Manizales, Marulanda, Neira, Riosucio, Salamina, Villamaría, Viterbo.
CAUCA: Bolívar, Cajibío, Caldono, Caloto, Corinto, El Tambo, Guachene, Jambaló, Inzá, Miranda, Morales, Padilla, Páez (Belalcázar), Piendamó, Popayán, Puerto Tejada, Santander de Quilichao, Silvia, Sotará (Paispambá), Suárez, Timbío, Toribío, Totoró, Villa Rica.
CUNDINAMARCA: Anapoima, Anolaima, Apulo, Arbeláez, Beltrán, Bituima, Cachipay, Fusagasugá, Girardot, Nilo, Paime, Pandi, Puerto Salgar, Pulí, Ricaurte, Quipile, Zipacón, San Bernardo, San Cayetano, San Juan De Rio Seco, Vianí
HUILA: Agrado, Aipe, Algeciras, Baraya, Campoalegre, Colombia, Hobo, Íquira, Nátaga, Neiva, Paicol, Palermo, Rivera, Santa María, Tello, Tarqui, Teruel, Tesalia, Villavieja, Yaguará.
NARIÑO: Arboleda (Berruecos), Barbacoas, Buesaco, Chachagüí, Consacá, El Peñol, Pasto, San Bernardo, El Tambo, La Llanada, La Unión., Linares, El Tablón, Los Andes (Sotomayor), Magüí (Payán), Nariño, Ricaurte, Roberto Payán (San José), Samaniego, San Pedro de Cartago, San Lorenzo, Santa Cruz (Guachavés), Taminango, Tangua, Túquerres, Tumaco, Yacuanquer.
QUINDÍO: Armenia, Buenavista, Calarcá, Circasia, Córdoba, Génova, La Tebaida, Montenegro, Pijao, Salento.
RISARALDA: Balboa, Belén De Umbría, Dosquebradas, Gutiérrez, La Celia, La Virginia, Mistrató, Pereira, Santuario.
SANTANDER: Jesús María, Gambita, Sucre, Capitanajo.
TOLIMA: Alvarado, Ambalema, Anzoátegui, Armero (Guayabal), Ataco, Cajamarca, Carmen De Apicalá, Casabianca, Chaparral, Coello, Coyaima, Cunday, Espinal, Falán, Flandes, Guamo, Herveo, Ibagué, Icononzo, Lérda, Libano, Melgar, Murillo, Natagaima, Ortega, Piedras, Planadas, Prado, Purificación, Rioblanco, Roncesvalles, Rovira, Saldad, San Antonio, San Luis, Santa Isabel, Suárez, Valle De San Juan, Venadillo, Villahermosa, Villarrica.

VALLE DEL CAUCA: Andalucía, Ansermanuevo, Bolívar, Buga, Bugalagrande, Buenaventura, Caicedonia, Cali, Calima (El Darién), Cartago, Candelaria, Dagua, El Águila, El Cerrito, Florida, Ginebra, Guacarí, Jamundí, La Cumbre, Palmira, Pradera, Restrepo, Riofrio, San Pedro, Sevilla, Trujillo, Tuluá, Vijes, Sevilla, Yotoco, Yumbo, Zarzal.

Especial atención ameritan, Parque Nacional Natural Cordillera de los Picachos, Parque Nacional Natural Nevado del Huila, Parque Nacional Natural Las Hermosas, Parque Nacional Natural Los Nevados, Parque Nacional Natural Farallones de Cali, Santuario de Flora y Fauna Galeras y el Santuario de Flora y Fauna Iguaque.

ALERTA ROJA NIVELES BAJOS RIO MAGDALENA

A continuación se mencionan los puntos más críticos, sobre los cuales la restricción fluvial será más notoria, en el trayecto entre Puerto Berrio - Antioquia- hasta Puerto Wilches - Santander.

Kilómetro 606 (sitio Corredor, en Puerto Wilches)
Kilómetros 620 a 627, siendo el punto Bocas de Sogamoso el más afectado y aguas arriba del puente Yondó
Puerto Ahuyama (aguas abajo de Barrancabermeja) y en el Kilómetro 543 (aguas abajo de Bocas Rosario hasta Sitio Nuevo)
Bocas del Rosario-Sitio Nuevo-Vijagual (Kilómetro 541, aproximadamente)

ALERTA NARANJA INCENDIOS DE LA COBERTURA VEGETAL

Amenaza **alta** de ocurrencia de incendios de la cobertura vegetal en zonas de bosques, cultivos y pastos, localizados en los siguientes municipios y sectores aledaños:

BOYACÁ: Tibasosa, Paipa, Sutamarcan
CALDAS: Aránzazu, Supia.
CAUCA: Puracé (Coconuco), Buenos Aires y Argelia
CUNDINAMARCA: Tibacuy, El Colegio, Jerusalén, Paima
HUILA: La Plata.
NARIÑO: Cumbal, La Cruz, Sapuyes, Pupiales, Iles, Guachucal, Ospina, Imués, Providencia, Ancuyá, Mallama (Piedra ancha), La Florida, Santa Cruz, Albán (San José), El Tablón, El Peñol, Belén, Colón (Génova), Magüí (Payan)
RISARALDA: Quinchía.
SANTANDER: Bolívar, Sabana de Torres.

ALERTA AMARILLA NIVELES BAJOS RIO CAUCA

Debido a la considerable disminución de las lluvias de la última semana sobre sectores de la cuenca alta y media, el río nivel del Cauca y los principales afluentes de estas aéreas, presentan tendencia de descenso con valores bajos.

Dado que estas son fuentes de abastecimiento para varios municipios (especialmente del norte del departamento del Cauca y en las zonas sur y centro del departamento del Valle del Cauca), el IDEAM emite este nivel de alerta ante la disminuciones importantes que se podrían estar presentando en los caudales de dichas fuentes y, recomienda a los operadores de los acueductos tomar medidas preventivas y mantener monitoreo continuo sobre el recurso hídrico.

REGIÓN ORINOQUIA

ALERTA ROJA INCENDIOS DE LA COBERTURA VEGETAL

Amenaza **muy alta** de ocurrencia de incendios de la cobertura vegetal en zonas de bosques, cultivos y pastos, localizados en los siguientes municipios y sectores aledaños

META: La Macarena, Uribe.

ALERTA NARANJA INCENDIOS DE LA COBERTURA VEGETAL

Amenaza **alta** de ocurrencia de incendios de la cobertura vegetal en zonas de bosques, cultivos y pastos, localizados en los siguientes municipios y sectores aledaños:

CASANARE: Aguazul.

ALERTA NARANJA DESLIZAMIENTOS DE TIERRA

Se pronostica amenaza moderada a alta por deslizamientos de tierra en áreas inestables en jurisdicción de los municipios:

NORTE DE SANTANDER: Chitagá y Toledo.
BOYACÁ: Cubará.
META: Restrepo y Villavicencio.

REGIÓN PÁCIFICA

ALERTA NARANJA DESLIZAMIENTOS DE TIERRA

Se pronostica amenaza moderada por deslizamientos de tierra en áreas inestables en jurisdicción de los municipios:

CHOCÓ: Atrato, Quibdó y Río Quito.

REGIÓN AMAZÓNICA

ALERTA ROJA INCENDIOS DE LA COBERTURA VEGETAL

Amenaza **muy alta** de ocurrencia de incendios de la cobertura vegetal en zonas de bosques, cultivos y pastos, localizados en los siguientes municipios y sectores aledaños

CAQUETÁ: Puerto Rico, San Vicente Del Caguán.

MAR CARIBE

ALERTA AMARILLA OLEAJE Y VIENTO

En amplios sectores del Mar Caribe colombiano la altura del oleaje variara entre 2 y 3 metros principalmente en alta mar y la intensidad del viento oscilará entre 20 y 25 nudos (37 y 46 Km/h). Se recomienda a pescadores y usuarios de pequeñas embarcaciones o de bajo calado consultar con las Capitanías de Puerto antes de zarpar.

OCÉANO PACÍFICO

ALERTA NARANJA TIEMPO LLUVIOSO

En amplios sectores del Océano Pacífico colombiano, se pronostican lluvias entre moderadas y fuertes acompañadas de tormentas eléctricas y rachas de viento que oscilará entre 20 y 25 nudos (37 y 46 Km/h). Se recomienda a pescadores y usuarios de pequeñas embarcaciones consultar con las Capitanías de Puerto antes de zarpar, ante inminente tempestad.

ALERTA ROJA. PARA TOMAR ACCIÓN Advierte a los sistemas de prevención y atención de desastres sobre la amenaza que puede ocasionar un fenómeno con efectos adversos sobre la población, el cual requiere la atención inmediata por parte de la población y de los cuerpos de atención y socorro. Se emite una alerta sólo cuando la identificación de un evento extraordinario indique la probabilidad de amenaza inminente y cuando la gravedad del fenómeno implique la movilización de personas y equipos, interrumpiendo el normal desarrollo de sus actividades cotidianas.

ALERTA NARANJA. PARA PREPARARSE Indica la presencia de un fenómeno. No implica amenaza inmediata y como tanto es catalogado como un mensaje para informarse y prepararse. El aviso implica vigilancia continua ya que las condiciones son propicias para el desarrollo de un fenómeno, sin que se requiera permanecer alerta.

ALERTA AMARILLA. PARA INFORMARSE Es un mensaje oficial por el cual se difunde información. Por lo regular se refiere a eventos observados, reportados o registrados y puede contener algunos elementos de pronóstico a manera de orientación. Por sus características pretéritas y futuras difiere del aviso de la alerta, y por lo general no está encaminado a alertar sino a informar.

CONDICIONES NORMALES La información que se suministra se encuentra dentro de los rangos normales.

°C: grados Celsius

m: metros

mm: milímetros

msnm: metros sobre nivel del mar

KPH: kilómetros por hora

GOES: Geostationary Operational Environmental Satellites (Satélite Geoestacionario Operacional Ambiental).

GOES-13 es el designado GOES-Este, localizado en 75° W sobre el ecuador geográfico.

PNN: Parque Nacional Natural

SFF: Santuario de Fauna y Flora

Ricardo Lozano Picón, Director General
Julían Corrales, Jefe Oficina de Pronósticos y Alertas
Juan Francisco Alameda, Coordinador de Alertas Ambientales

Profesionales en turno:
Alejandro URIBE, Nicolás CUADROS, Jhon VALENCIA, Claudia CONTRERAS, Gloria ARANGO, Eliana RINCON y Araminta VEGA.

Internet: <http://www.ideam.gov.co>

Correo electrónico servicio@ideam.gov.co * alertasideam@ideam.gov.co

Carrera 10 N° 20 - 30 ** Piso 9, Bogotá, D.C.

Teléfono: 3421586.